

園内お泊り保育 日程

H. 21. 7. 13 岡短幼稚園

21 - 231

7月20日 (木) 海の日

午後 3:00	園児集合	<u>受付で、健康調査カードをチェックし、預ける。</u>
3:10	集会	<u>(園児・父母) 園庭にて *雨天 遊戯室</u>
3:30	サラダ・デザート作り 自由遊び (室内)	
5:30	夕食 (カレーライス・サラダ・フルーチェ・麦茶) 食後の歯磨き 自由遊び (室内)	
6:40	集会 (遊戯室)	年中、少の先生で劇をします。 冷房あります。
7:30	花火 (校庭)	学生さんが、特別演技をしてくれます。(トーチ)
8:20	着替え	パジャマに着替える。
8:40	おたのしみタイム	なにが始まるかは、ひ・み・つ
9:30	就寝	(健康調査カードに記入) 小講堂*冷房あります。

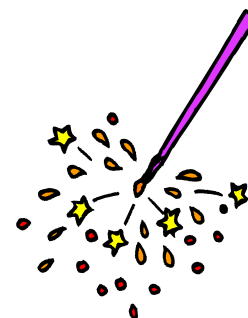

7月21日 (金)

午前 6:00	起床	布団をたたむ・体操服に着替える。 リュックを整理・洗面
6:30	ラジオ体操 (園庭)	
6:50	土手まで散歩	
7:50	朝食	ホットドックを、自分たちで作ります。
9:30	持ち物整理	(健康調査カードに記入)
9:45	集合	手洗いを済ませ、持ち物を各自持って園庭に集合。
10:00	終礼	<u>歌を歌って、お土産をお渡しします。</u> <u>父母の方へお泊り保育の様子を報告します。</u>
	解散	



注意やお願い☆

- ・当日、発熱や体調が悪い場合は、参加をさし控え、幼稚園に連絡してください。
- ・入浴はできませんので、家庭で済ませて登園してください。
- ・当日の朝と登園前に体温を計って、カードに記入してください。
- ・当日の夜は、お母さん又は家族のお一人は必ず在宅して下さい。(緊急連絡の場合の為)
- ・お子様の調子が、おもわしくない場合のみ連絡いたします。
- ・夜間、幼稚園の玄関は開きません。
緊急の場合は、ひよこ組の横の門の小出入り口を外から開くようにしておきます。
- ・健康調査カードを後日お渡ししますので、必要事項を記入し、当日に必ずお持ち下さい。
- ・夜間、幼稚園への緊急連絡は、090-0000-0000にお願いします。

以上の事項を、留意して頂き、みんなで楽しい一夜を過ごしたいと思いますので、よろしくお願ひします。

